

Nord - Ansicht Längswand Pos. 9 M 1:100

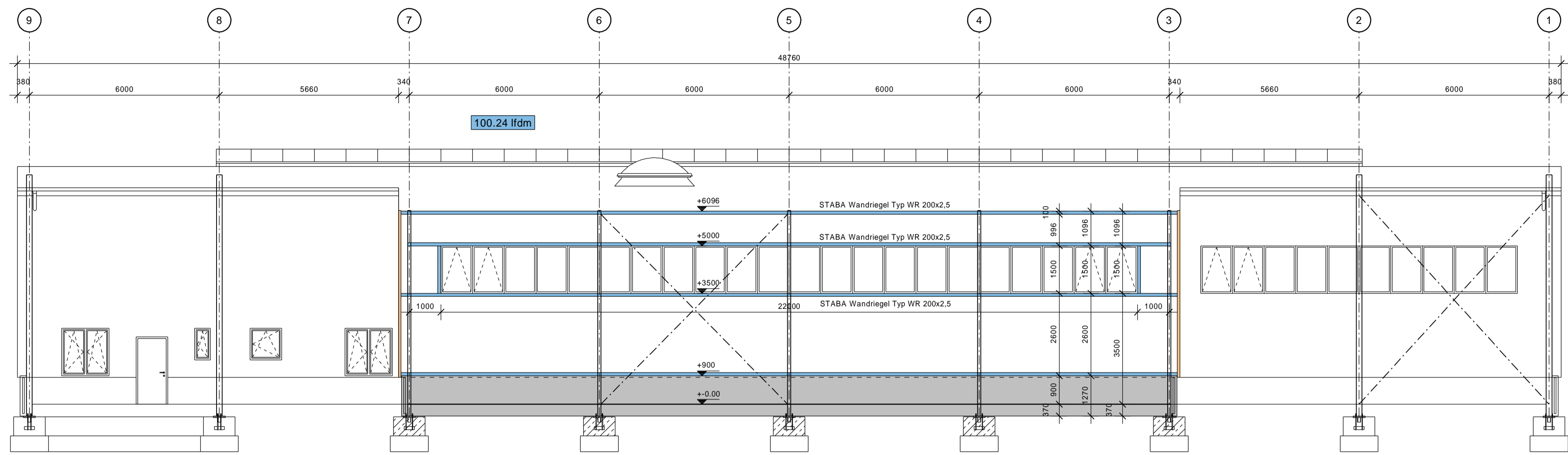

Ost - Ansicht Giebelwand Pos. 11 M 1:100

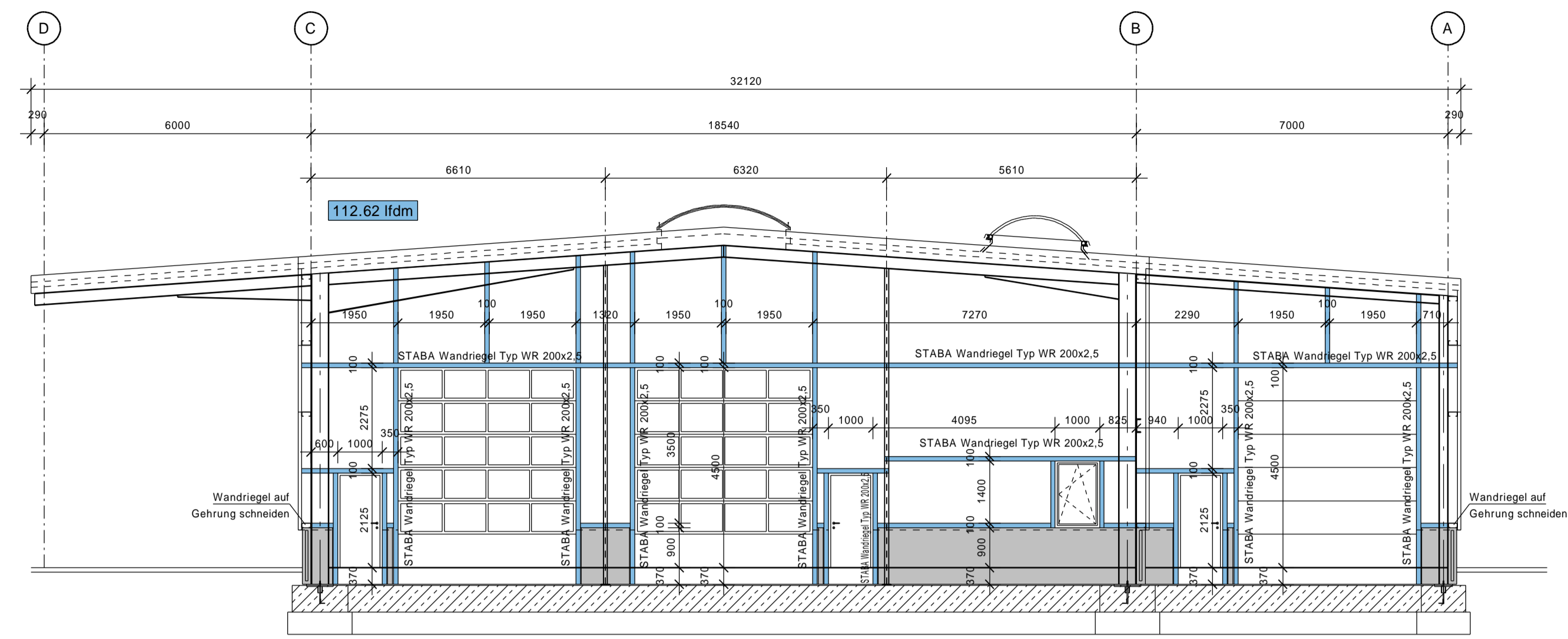

Nord - Ansicht Längswand Pos. 8 M 1:100

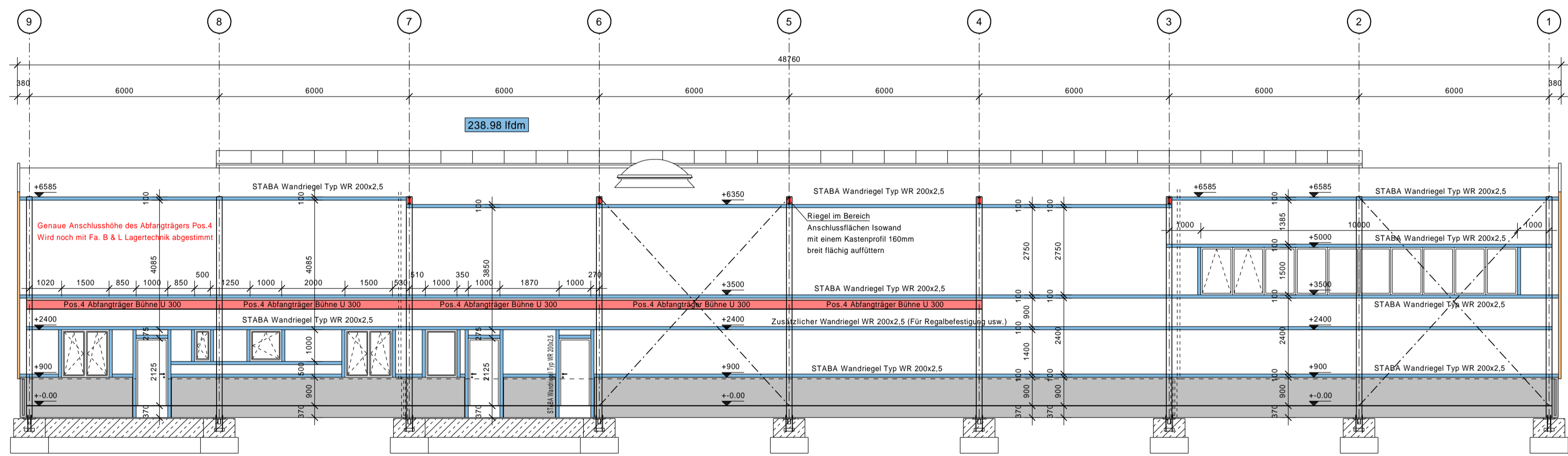

West - Ansicht Giebelwand Pos. 10 M 1:100

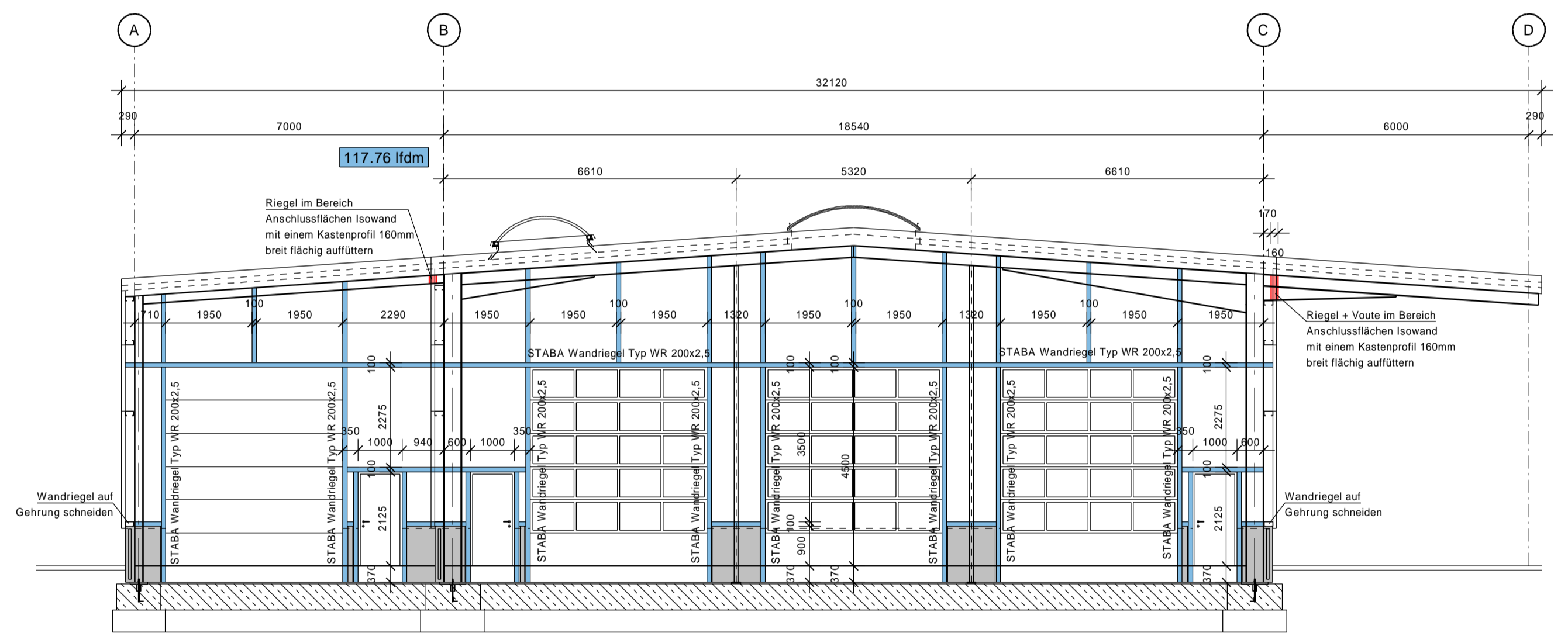

Süd - Ansicht Längswand Pos. 7 M 1:100

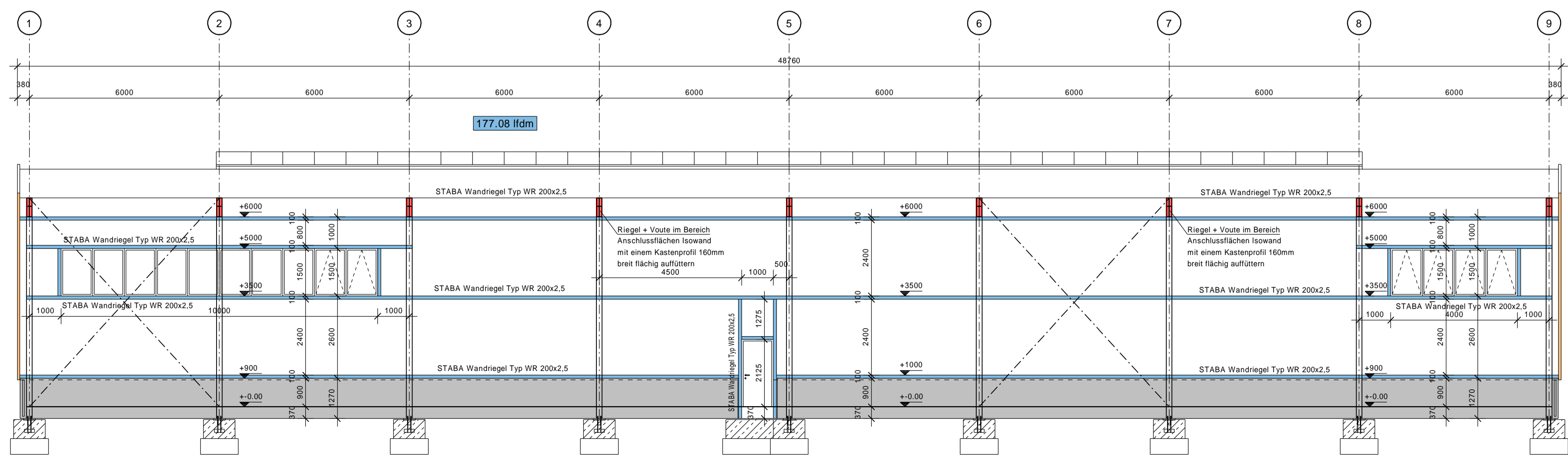

Alle Wand - Dach, Wand - Wand und Wand - Sockel  
Anschlüsse sind Winddicht und nach den Richtlinien  
der Wärmeschutzverordnung auszuführen.

Alle Maßangaben sind Richtmaße und können  
konstruktionsbedingt abgeändert werden.

Alle Maße sind mit den Architektenplänen zu vergleichen!		ÄNDERUNGEN:	
Index:	Datum:	Index:	Bemerkung:

**STATIK MAASS**  
Ingenieurbüro für Tragwerksplanung und Energieberatung  
Witthorborgstraße 11b, 59199 Bönen  
Telefon: 02383 / 50427    Telefax: 02383 / 50905  
mail: info@statik-maass.de    web: www.statik-maass.de

BAUVORHABEN: **Mustermann Logistik GmbH & Co KG**  
Neubau eines Logistikzentrums mit Werkstatt

BAUTEIL: **Positionsplan**  
Wandansichten/ Wandriegel

Projekt Nr.: **11 00 0000**    DATUM: 00.00.2011    MASSTAB: 1:100    BEARBEITER: Schumacher    PLAN-NR.: **P3**